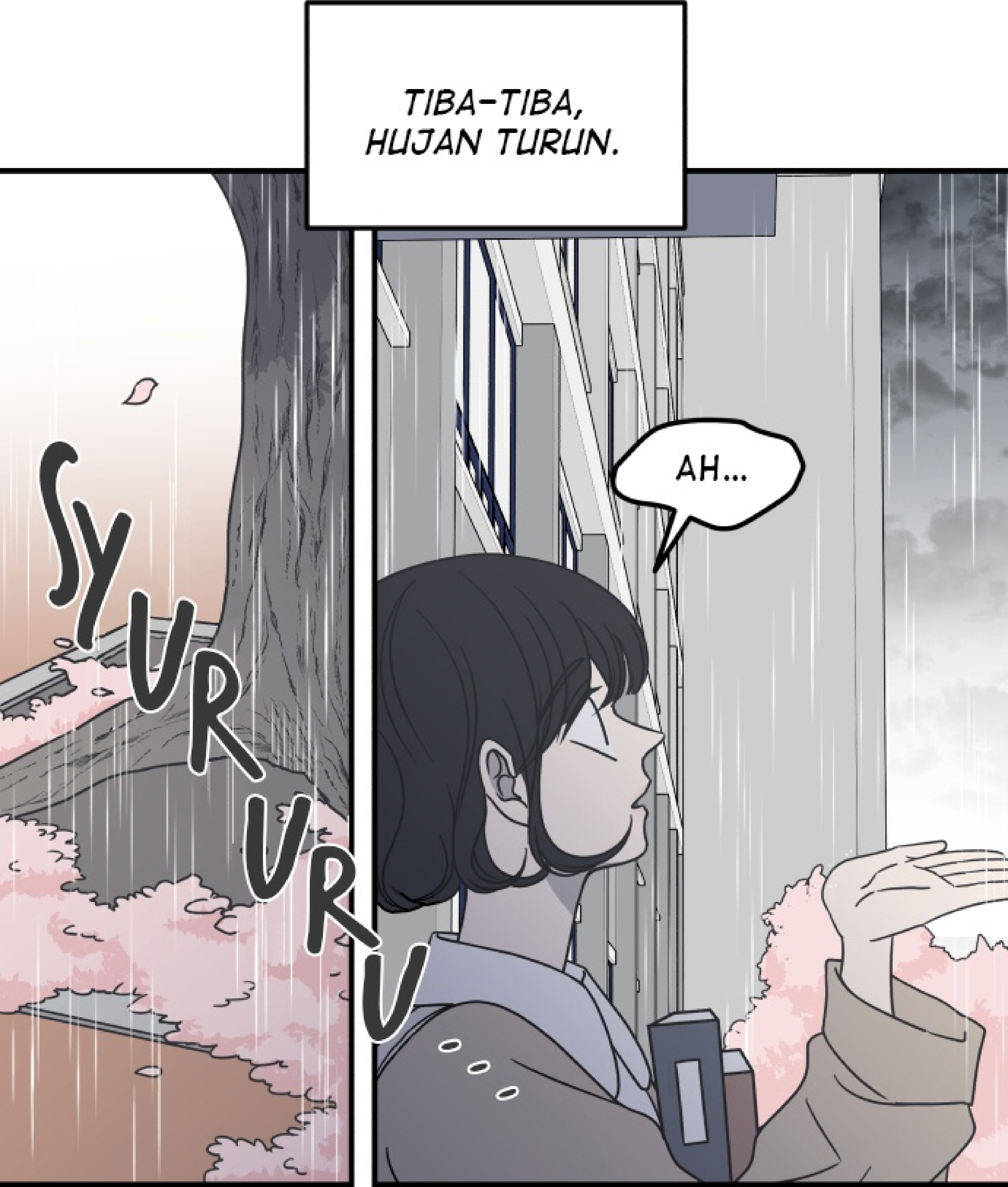
TIBA-TIBA,
HUJAN TURUN.
SYURURU
AH...

PADAHAL DI RAMALAN CUACA TIDAK ADA TANDA-TANDA MAU HUJAN!!!
Aku iri dia
GELI
SAH
SET
*15 MENIT SEBELUM PELAJARAN
PADAHAL TADI PAGI AKU SENGAJA MENGELUARKAN PAYUNG DARI DALAM TASKU!!!

APA MASIH ADA SISA PAYUNG DI DALAM RUANG KLUB?
EH?

BAREUM!
LOH, BUKANNYA KAMU SUDAH PULANG DARI TADI?
PAPAN PENGUMUMAN
KAKAK...

IYA, LAGI HUJAN...
SYURURU...
KAMU NGGAK ADA PAYUNG?
Hujannya cukup deras...
Iya...
...
HUJAN-NYA KITA TEROBOS SAJA...

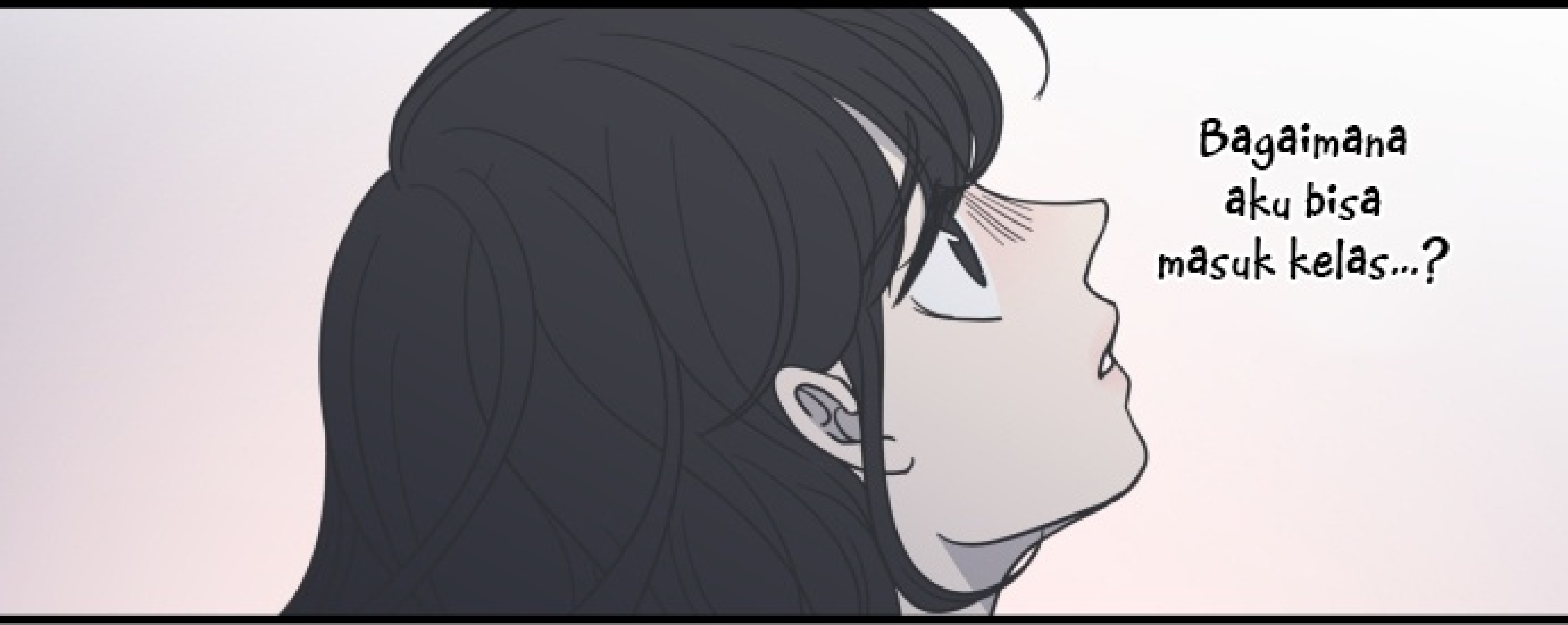
Bagaimana aku bisa masuk kelas...?

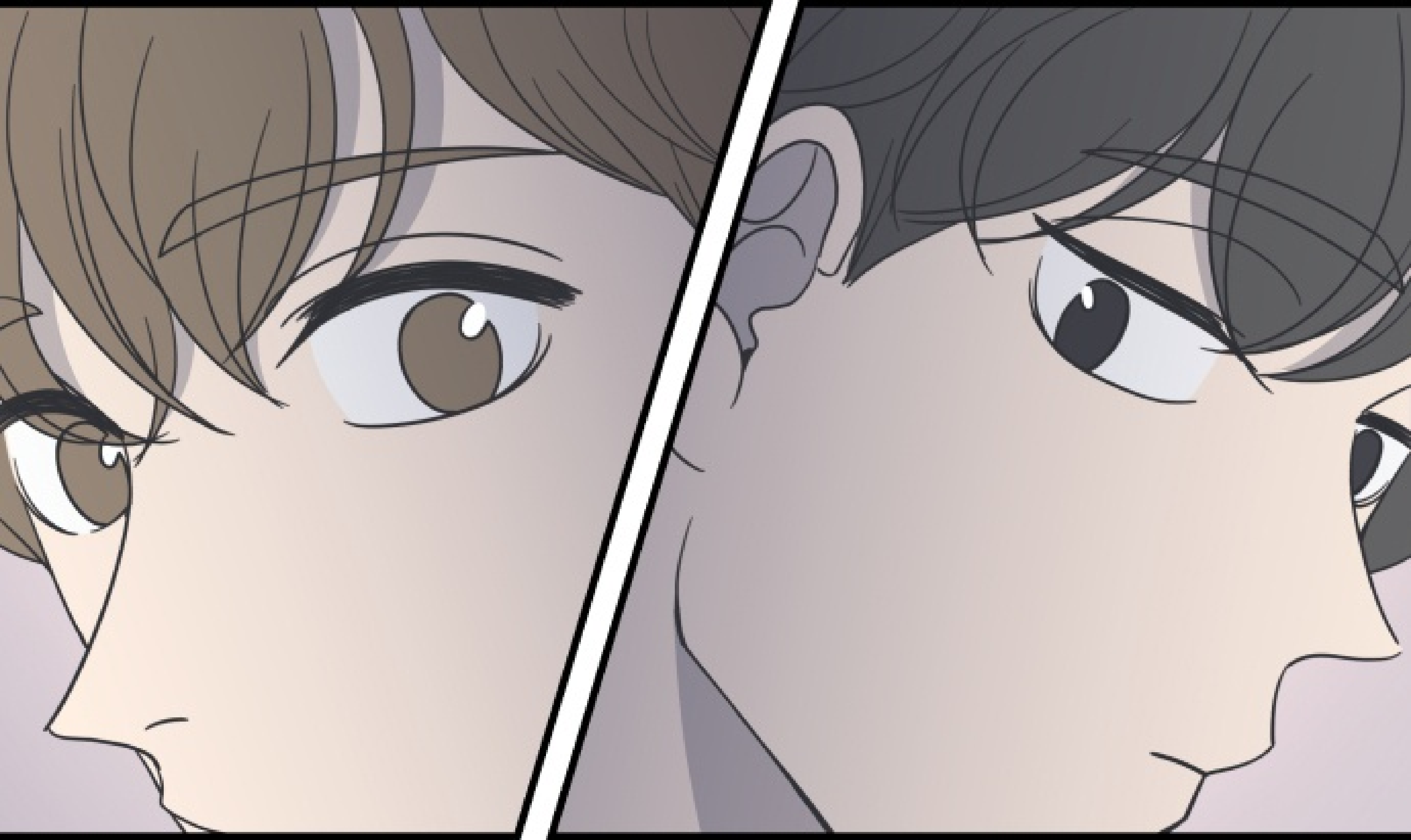

SYUUK
SET!

AYO!

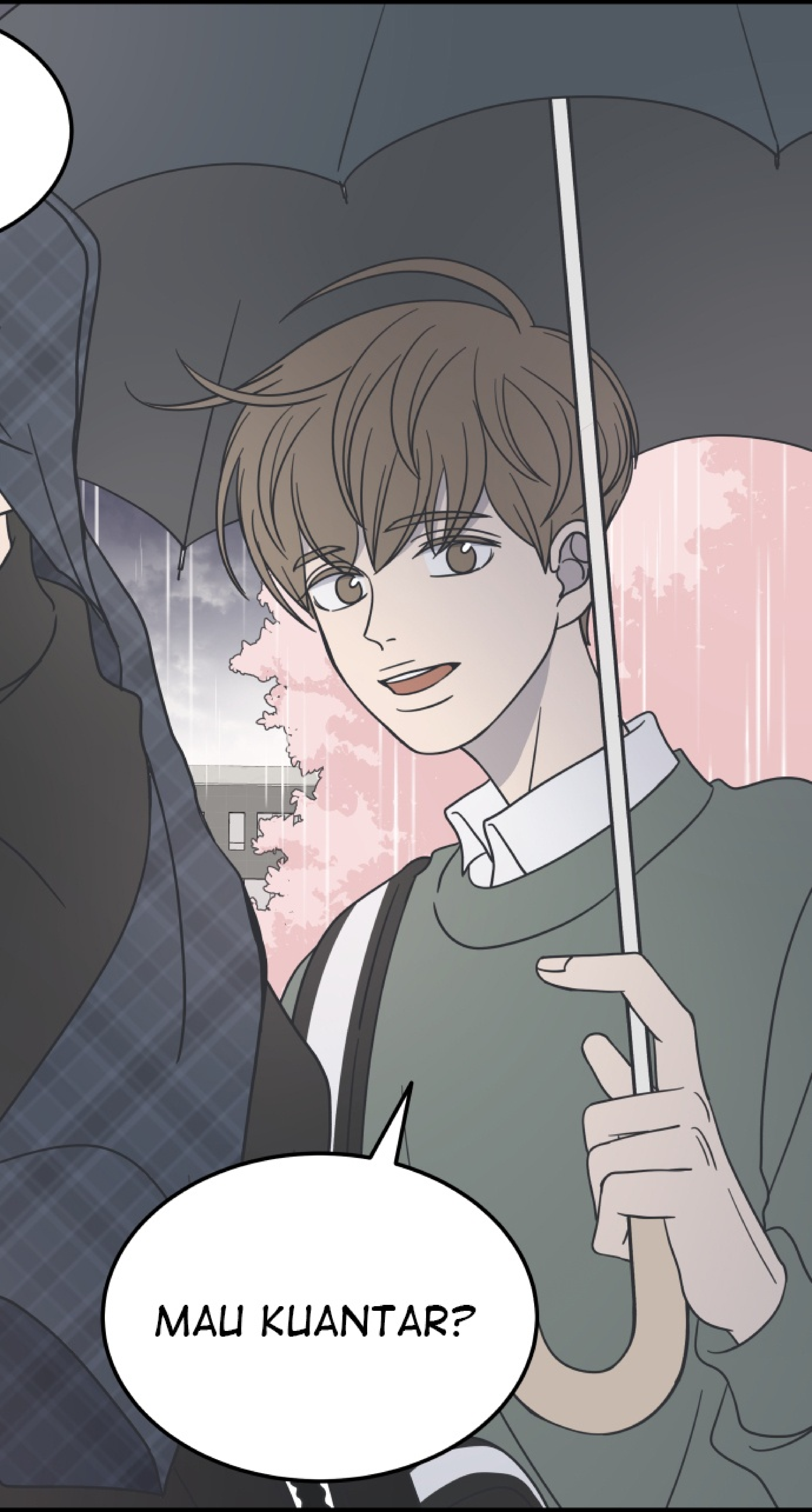
MAU KUANTAR?

...
TRING-
...
...

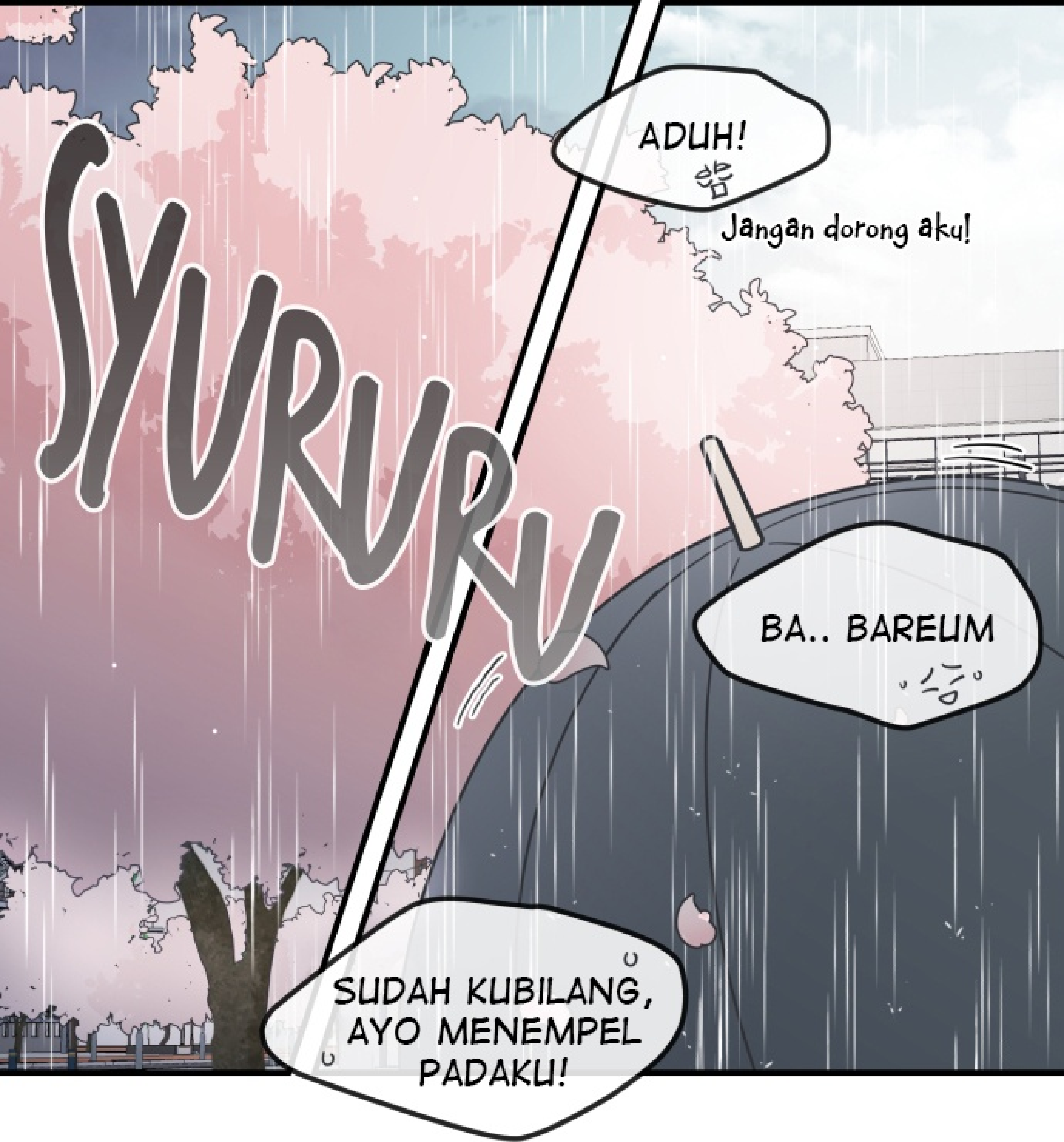
SYURURU
ADUH!
Jangan dorong aku!
BA.. BAREUM
SUDAH KUBILANG, AYO MENEMPEL PADAKU!

Aku jadi tidak kelihatan karena terlalu pendek
Ya ampun

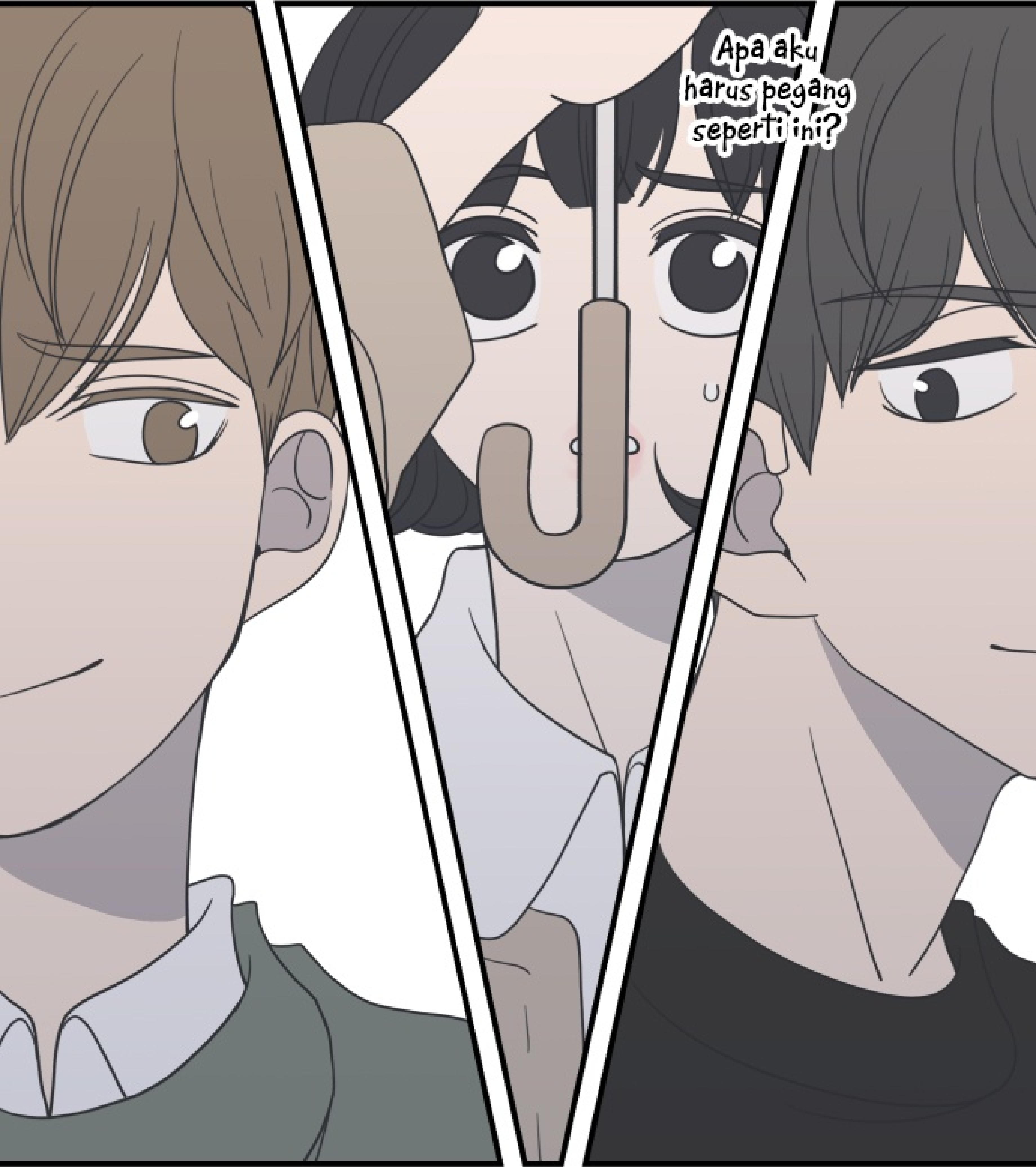
Apa aku harus pegang seperti ini?